Flash Info Longevelle

n°141 Juillet 2023

Secrétariat de la mairie en août

Le secrétariat sera fermé du 1er au 18 août 2023 inclus. Une permanence sera assurée les lundis toute la journée et les jeudis matin. En cas d'urgence, vous pouvez contacter le Maire ou les Adjoints.

Débroussaillage

Les périodes de canicule et de sécheresse, répétées ces dernières années, sont propices aux incendies. C'est pourquoi, même si notre territoire est moins exposé que d'autres, il est nécessaire de débroussailler régulièrement sa propriété afin d'éviter les départs de feux.

Déchèterie

Un aménagement d'horaires interviendra pendant la période estivale : du 15 juillet au 14 août 2023, la déchèterie sera ouverte de 7h45 à 14h30.
D'autre part, en cas de déclenchement d'une alerte canicule de niveau 3 par la Préfecture hors de cette période, les horaires seront aménagés à partir du lendemain pour 48h à l'identique de la période estivale (7h45 à 14h30).

Fibre optique

Checklist à télécharger

La date de mise en service du réseau fibre optique dans notre village interviendra précisément le mardi 4 juillet 2023.

En cas de difficultés d'installation ou d'une autre nature, vous pouvez contacter le SMIX DOUBS THD (Syndicat Mixte Doubs Très Haut Débit) par mail à : contact@doubs-thd.com ou au 09 71 16 60 20.

Des informations sont également disponibles sur le site internet www.doubs-thd.org.

Rentrée scolaire

Rendez-vous lundi 4 septembre 2023 pour une nouvelle année scolaire.
L'inscription à la cantine et garderie municipale est à réaliser avant le 13 juillet 2023.

Horaires à l'école :

Lundi / Mardi / Jeudi / Vendredi :
- 8h30 à 11h30
- 13h30 à 16h30

Horaires au périscolaire et à la cantine :

Lundi / Mardi / Jeudi / Vendredi :
- 7h30 à 8h30
- 11h30 à 13h30
- 16h30 à 17h30 ou 18h

Ayons les bons réflexes pour éviter les départs de feu

9 feux de forêt sur 10 dix sont d'origine humaine et pourraient être évités en adoptant les bons réflexes :

Vous êtes fumeur ? Le bon réflexe, c'est de jeter vos mégots dans un cendrier. En forêt, il est interdit de fumer.
Vous organisez un barbecue ? Le bon réflexe, c'est d'être chez soi ou dans un espace aménagé pour cet usage, sur une terrasse, loin de l'herbe et des broussailles qui peuvent flamber.
Vous bricolez en plein air ? Le bon réflexe, c'est de travailler loin des espaces sensibles, de les protéger des étincelles et d'avoir un extincteur à portée de main. Pensez également à entretenir et débroussailler votre jardin tout au long de l'année.
Vous stockez du bois ou des bouteilles de gaz chez vous ? Le bon réflexe, c'est de les éloigner de votre habitation et de les stocker dans un abri fermé.
Le risque de départ de feu est encore plus important ces dernières semaines, alors que plusieurs départements sont en état de sécheresse.
En cas d'incendie, j'appelle le 18, le 112 ou le 114 (pour les personnes sourdes ou malentendantes) et je reste à l'abri dans une habitation.
Plus d'informations sur feux-foret.gouv.fr et meteofrance.com/meteo-des-forets

Carte Nationale d'Identité et Passeport

Le service Carte Nationale d'Identité et Passeports situé à L'Isle-sur-le-Doubs dispose de très nombreuses disponibilités dans les semaines à venir.
Besoin de renouveler votre passeport ou votre pièce d'identité ? Première demande ? Papiers perdus ?
Rien de plus simple, il suffit de contacter le service CNI/Passeport par téléphone ou de vous rendre sur place afin de prendre rendez-vous. Ils peuvent aussi vous accompagner afin de réaliser votre pré demande en ligne sur le site ants.gouv.fr
Espace France Services de L'Isle-sur-le-Doubs – Service CNI/Passeports
10 rue des Prés Verts – 25250 L'Isle-sur-le-Doubs.
03 81 92 99 91 ou espacefranceservices@cc2vv.fr

France services
Liberté
Égalité
Fraternité

Horaires d'ouverture

Lundi : 09:00 - 12:00 / 13:30 - 17:30
Mardi : 09:00 - 12:00 / 14:00 - 17:00
Mercredi : 08:30 - 12:30 / 13:30 - 17:30
Jeudi : 09:00 - 12:00 / 14:00 - 17:00
Vendredi : 09:00 - 12:00 / 14:00 - 16:00

Risques liés aux fortes chaleurs et à la canicule

L'été 2022 a été particulièrement marquant du fait des épisodes de fortes chaleurs :
- répétitifs et de plus en plus précoces, avec une première canicule dès juin,
- intenses, avec plusieurs pics de températures supérieures à 40°C,
- durables dans le temps, avec de longues périodes.

En 2022, on a compté 2816 décès en excès principalement parmi les 75 ans et plus, ainsi qu'une augmentation du recours aux soins.

Ces constats montrent l'importance de continuer à se protéger des risques liés aux fortes chaleurs.

Chacun d'entre nous est menacé, même les sujets en bonne santé. Le danger est plus grand pour les personnes âgées, les personnes atteintes de maladie chronique ou de troubles de la santé mentale, les personnes qui prennent régulièrement des médicaments, et les personnes isolées.

Chez les sportifs et les personnes qui travaillent dehors, attention à la déshydratation et au coup de chaleur. Veillez aussi sur les enfants.

Si vous voyez quelqu'un victime d'un malaise ou de forte fièvre ou tenant des propos incohérents, appelez le 15.

Pour en savoir plus :
0 800 06 66 66
(appel gratuit)

BON À SAVOIR

À partir de 65 ans ou en situation de handicap, je peux bénéficier d'un accompagnement personnalisé. Il me suffit de contacter ma mairie.

Imprimé par nos soins

03.81.93.61.37 www.longevelle-sur-doubs.fr

mairie.longevelle-doubs@wanadoo.fr

IntraMuros

Sensibilisation à la sécurité lors de la pratique de l'affouage

L'association des Communes forestières du Doubs organisera à l'automne 2023 des sessions de sensibilisation à la sécurité des habitants qui pratiquent l'affouage. En effet, l'affouage est trop souvent générateur d'accidents qu'il convient d'éviter.

Contenu de l'information :

- Présentation des équipements de protection individuelle (EPI) et de leur utilité
- Rappel des conseils de sécurité et point sur la réglementation (règlement d'affouage et assurance)
- Présentation du milieu forestier
- Conseil d'abattage et façonnage, par le professionnel, en situation réelle, conseil sur l'affûtage des chaînes de tronçonneuse
- Echanges

Durée : 4h

Coût : gratuit (pris en charge à 100% par l'association des Communes forestières du Doubs)

Merci de vous inscrire au secrétariat de mairie avant le 12 juillet 2023 (03 81 93 61 37 ou mairie.longevelle-doubs@wanadoo.fr)

L'EHPAD Dr GERARD ouvre ses portes !

Depuis le 1er juillet 2023, l'EHPAD de L'Isle sur le Doubs lance un projet d'ouverture de l'EHPAD sur l'extérieur aux personnes à domicile de plus de 70 ans.

Venez déjeuner, participez à une animation musicale ou une activité physique adaptée.

Déjeuner à l'EHPAD : 7€
Animation musicale : Gratuit
Activité physique adaptée : 2€

Renseignements et réservations au 03 81 37 72 72 ou ehpadisd@orange.fr

Alerte sécheresse niveau 1

Au vu de l'état actuel de la ressource en eau et notamment la faiblesse de l'étiage des rivières, le préfet du Doubs a pris depuis vendredi 23 juin 2023, un arrêté de restriction temporaire des usages de l'eau, qui place en « alerte », l'ensemble du département du Doubs.
Les restrictions et interdictions sont valables quelque soit la ressource sollicitée (eaux issues des réseaux d'alimentation en eau potable, des eaux superficielles, eaux de sources et de nappes, forages individuels, étangs, réserves d'eau de pluie).

Sont notamment interdites les activités suivantes :

- l'arrosage des pelouses, massifs fleuris et jardins potagers entre 8 heures à 20 heures,

- le remplissage et la vidange des piscines privées de plus d'1m3 sauf remise à niveau nocturne et premier remplissage si le chantier a débuté avant les premières restrictions,

- le lavage des véhicules chez les particuliers,

- le fonctionnement des fontaines publiques et privées d'ornement dans la mesure où cela

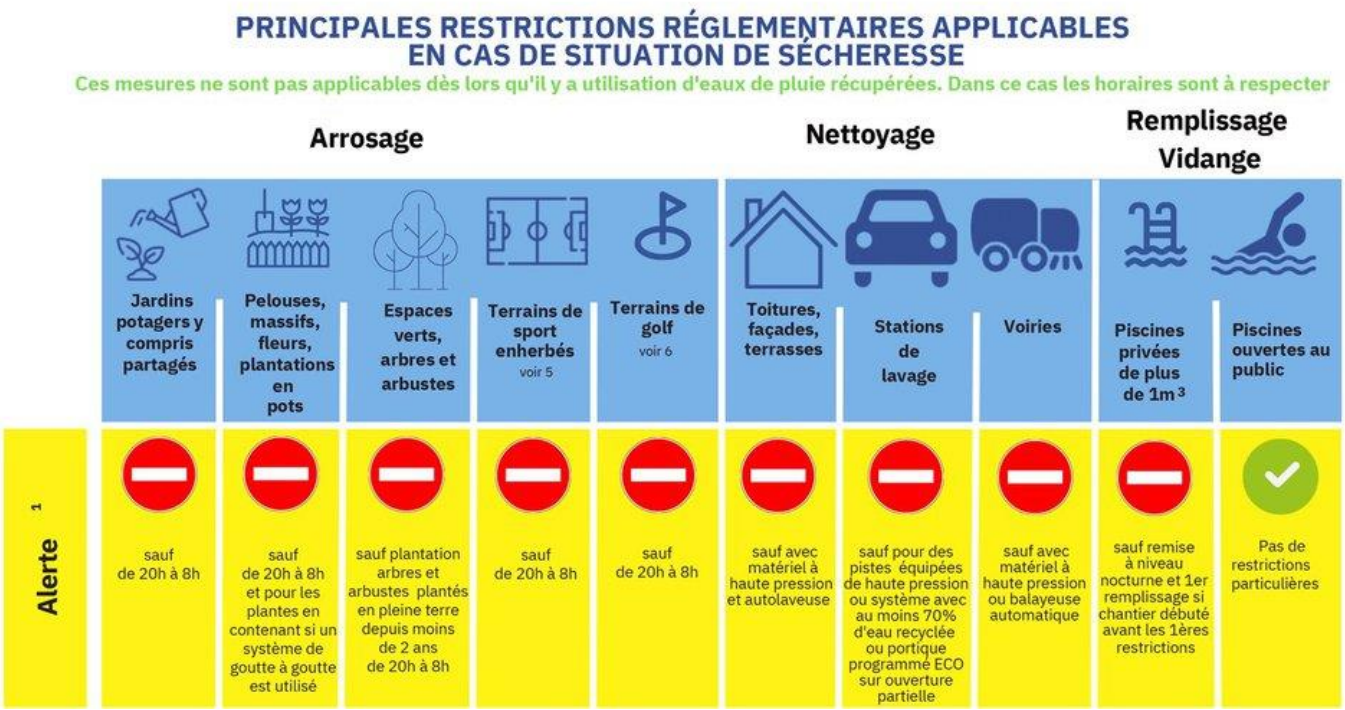

Le non-respect de ces interdictions peut être puni d'une contravention de 5è classe.
Au-delà de ces mesures de restrictions, chacun est invité à économiser l'eau dans les gestes du quotidien.

Ces dispositions sont pour une durée d'application de **3 mois**. Elles pourront être renforcées, abrogées ou prolongées, en fonction de l'évolution de la situation météorologique et de la situation hydrologique.

Friture, feux d'artifice et bal

Samedi 15 juillet 2023

à partir de 20h

au stade
sous chapiteau

friture sur réservation

Feux d'artifice à 23h
Bal (DJ)

Longevelle Vétérans

LONGEVELLE SUR DOUBS

imprimé par nos soins

SAMEDI 22 JUILLET 2023

Les toilles du soir

21h45

cour de l'école

GRATUIT

Foodtruck (burgers / frites)

Buvette Popcorn à partir de 19h

Atelier Couture

centre image
Pôle d'éducation aux images de Bourgogne-Franche-Comté

LONGEVELLE-SUR-DOUBS

Pays de Montbéliard Agglomération